



スタンドアロン・ネットワーク販売管理システム  
Windows 95/98 WindowsNT/2000 版

# 売上・仕入管理システム

カスタマイズ対応アプリケーション

## Method Of Evolution for Windows

フルオーダーシステムの実績をもとに、カスタマイズ対応の  
アプリケーションソフトにリニューアル  
業務の変化にもカスタマイズですばやく対応  
必要なものを必要なときに機能追加できます

貴社の業務に合わせ必要な機能のみを追加できる

### カスタマイズ完全対応

ファンクション操作を中心とした快適な操作性

### ファンクション機能標準搭載

複数画面の同時表示が可能

### マルチタスク機能

レーザープリンタで管理資料を高速印刷

ドットプリンタでの指定伝票の発行、リーフ台帳の発行ができます。

### カスタマイズによる豊富な出力環境

無駄を省いたハイコストパフォーマンスシステム

自在に機能追加することで理想のシステム環境を実現できます。



Intelligence, Inc.

# 売上管理

売上データ入力



入金データ入力

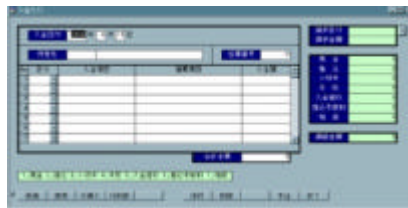

蓄積データの集計

データ蓄積

入力データを範囲、条件指定で集計します。  
集計パターンを自社独自のものに  
カスタマイズすることで様々な帳票に対応。  
必要な帳票のみ機能追加できます。

売上締次集計

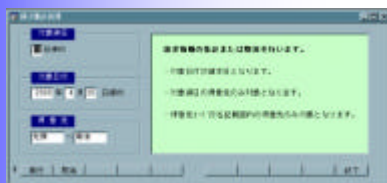

売上月次集計

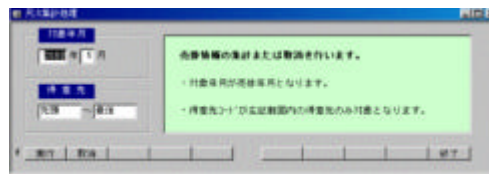

請求一覧表

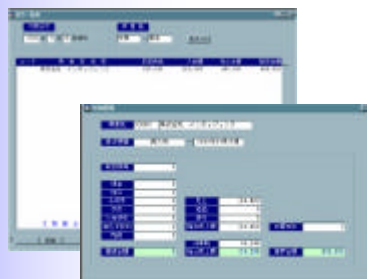

売掛一覧表



得意先元帳



売上年間集計

売上年間一覧表

請求書発行



\* 納品書、請求書など指定伝票の発行  
見積、受注入力などの入力プログラムは  
必要なものだけを追加することができます。

# 仕入管理

## 仕入データ入力

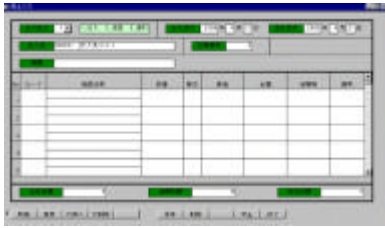

## 支払データ入力

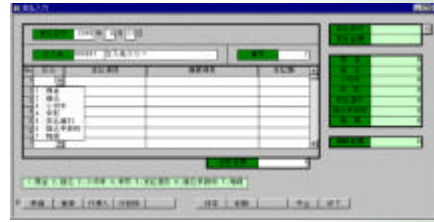

## 蓄積データの集計

## データ蓄積

入力データを範囲、条件指定で集計します。  
集計パターンを自社独自のものに  
カスタマイズすることで様々な帳票に対応。  
必要な帳票のみ機能追加できます。

## 仕入締次集計

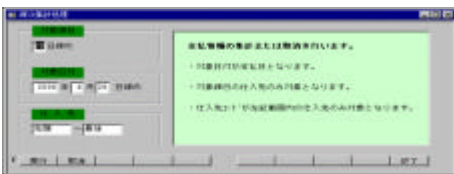

## 仕入月次集計

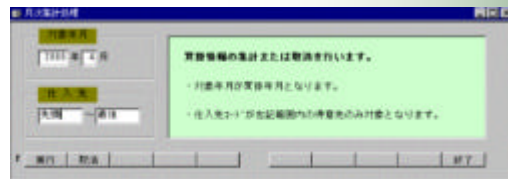

## 支払一覧表

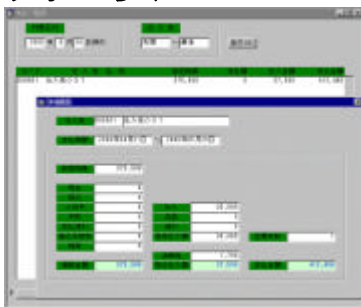

## 買掛一覧表

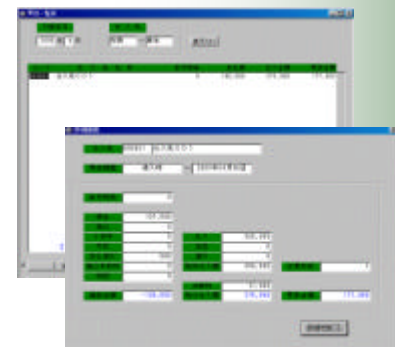

## 仕入先元帳

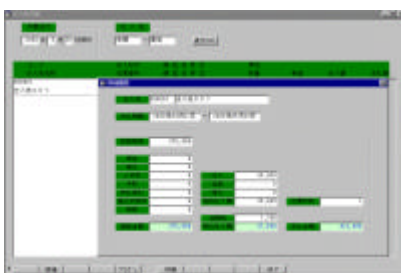

仕入年間集計  
仕入年間一覧表

\* その他カスタマイズにより様々な  
入力および出力プログラムを追加  
することができます。

## 自社登録



自社情報の登録を行います。  
 画面下部の入力ヘルプに従い必要項目の入力が簡単にできます。  
 消費税率の変更にも対応しています。

## 得意先登録



得意先の登録を行います。  
 得意先別に消費税区分、  
 税端数区分、金額端数区分  
 が設定できます。  
 入力ガイドによりスム  
 ーズに各項目の入力ができ  
 ます

## 仕入先登録



仕入先の登録を行います。  
 得意先登録同様に締日設定  
 金額計算の詳細設定をしま  
 得意先、仕入先共に住所入  
 には、郵便番号辞書機能が  
 威力を発揮します。

## 請求、売掛金額登録

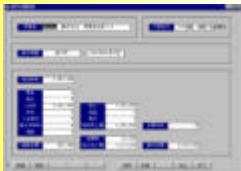

得意先別に請求、売掛の  
 導入時の金額を設定します。  
 得意先別に締次、月次での  
 請求、売掛金額の微調整も  
 できます。

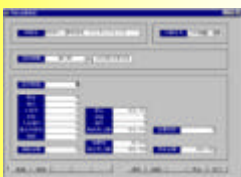

## 支払、買掛金額登録

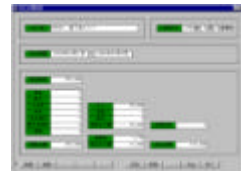

仕入先別に支払、買掛の  
 導入時の金額を設定します。  
 複数画面が表示可能なので  
 支払、買掛両画面を表示した  
 状態で入力が可能です。

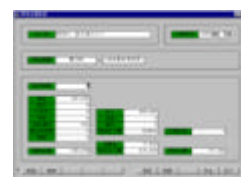

## 商品登録

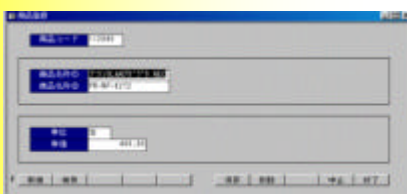

カスタマイズ完全対応だから独自のマスタ登録追加  
 ができます。

各マスタ登録はそれぞれ999,999件まで  
 登録が可能です。

その他担当者登録や展開登録などを追加することで  
 担当者別の売上管理、在庫の管理ができます。

## 対応機種

販売管理“萌”を使用するには以下の機器が必要です。

### 本体

Windows 95/98/NT/2000 が稼動するパーソナルコンピュータ (Pentium 以上を推奨)

### メモリ

64MB 以上  
(128MB 以上を推奨)

### ディスプレイ

Windows 95/98/NT/2000 に対応したディスプレイ (解像度 1024 x 768 以上を推奨)

### プリンタ

Windows 95/98/NT/2000 で使用可能なプリンタ (プリンタによって印刷できる用紙が異なります)

### マウス

Windows 95/98/NT/2000 で使用可能なマウス

### ハードディスク

50MB 以上が必要  
(データ領域は除く)

### ディスクドライブ

CD-ROM ドライブ  
FD ドライブ及びバックアップ装置

### OS (オペレーティングシステム)

Windows 95/98 Windows NT  
Windows 2000

\* ネットワークシステムの場合は別途 LAN/WAN 環境が必須です。

## 年間保守契約サービス

お客様が安心してご利用いただけるように、インテリジェンスがサポートいたします。

### ソフトウェア保守サービス

- ・ ソフトプログラムに間するご質問や操作方法にお答えいたします。
- ・ 障害発生時の電話やファックス、E-Mail での問い合わせ対応および出張訪問のシステムチェックサービスを行います。

### 運用支援サービス

- ・ 訪問指導サービス  
専任インストラクターが訪問し弊社製品についてご指導いたします。
- ・ 実践スクール  
弊社セミナールームで専任インストラクターによる講習をご受講いただけます。

## 株式会社インテリジェンス

愛知県一宮市萩原町林野 591 番地

TEL(0586)69-3677 FAX(0586)69-3687

URL <http://www.intell-inc.com/>